

# LE CENTRE DE FORMATION D'APPRENTIS

Géré par la Chambre de Métiers et de l'Artisanat du Val d'Oise

## LES CENTRES DE COURS

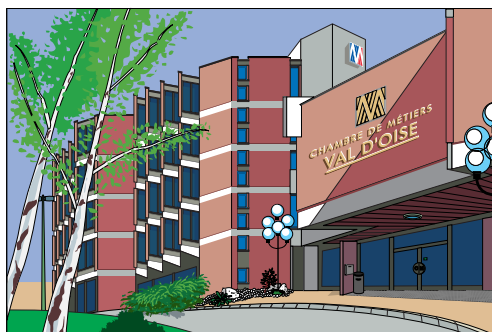

### **CERGY** ■ ■ ■ ■

1 Avenue du Parc  
95015 Cergy Pontoise Cedex  
Tél 01 34 35 80 28 - 80 17 / Fax 01 34 35 80 49  
e-mail: [cfa-cergy@cma95.fr](mailto:cfa-cergy@cma95.fr)  
[www.cma95.fr](http://www.cma95.fr)

**Accès RER A :**  
Gare CERGY PREFECTURE

**Cuisine  
Restauration**



### **IMA VILLIERS LE BEL** ■ ■ ■ ■

43 Avenue Pierre Sémard  
95400 Villiers Le Bel  
Tél 01 34 29 46 70 / Fax 01 34 29 46 89  
e-mail: [ima@cma95.fr](mailto:ima@cma95.fr) - [www.cma95.fr](http://www.cma95.fr)

**Accès RER D :**  
Gare ARNOUVILLE / VILLIERS LE BEL puis bus 268

**Boulangerie / Pâtisserie  
Cuisine / Restauration**

**Mécanique / Carrosserie  
Peinture (...automobile)  
Vente (produits alimentaires)**

### ■ ■ ■ ■ **EAUBONNE**

18 Rue des Bouquinvilles  
95600 Eaubonne  
Tél 01 34 27 44 80 / Fax 01 34 27 44 84  
e-mail: [cfa-aubonne@cma95.fr](mailto:cfa-aubonne@cma95.fr)  
[www.cma95.fr](http://www.cma95.fr)

**Accès RER C :**  
Gare ERMONT - EAUBONNE

**Coiffure  
Esthétique  
Vente  
(produits d'équipements courants)**

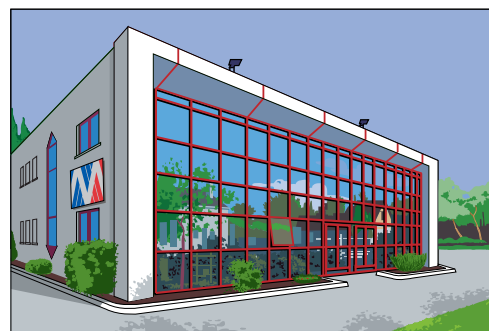

**CFA**

## **LE DEVELOPPEMENT DE L'APPRENTISSAGE**

### **EAUBONNE**

18 Rue des Bouquinvilles / 95600 Eaubonne  
Tél 01 34 27 44 88 / Fax 01 34 27 44 84

Contact: Janine CORNILLON

- A l'écoute des besoins des entreprises.
  - Réponse adaptée par des formations spécifiques.

### **CPA**

- **C**lasses **P**réparatoires à l'**A**pprentissage pour les jeunes de 15 ans.  
Statut scolaire, pas de rémunération.
  - Passerelles vers l'apprentissage
  - Stages découvertes de métiers.
  - Contrats d'orientation.



**L'APPRENTISSAGE**  
une Formation  
un Diplôme  
un Métier  
un Salaire



| 10 METIERS |  |
|------------|--|
| →          | BOULANGERIE<br>PÂTISSERIE<br>CUISINE<br>RESTAURATION |
| →          | MÉCANIQUE<br>AUTOMOBILE<br>CARROSSERIE<br>PEINTURE   |
| →          | COIFFURE<br>ESTHÉTIQUE                               |
| →          | VENTE  |

# LE CONTRAT D'APPRENTISSAGE

## DEFINITIONS

### L'Apprentissage ?

- C'est la formule moderne de transmission du savoir. Cette formation, dispensée en alternance par une entreprise et un **C.F.A** ( Centre de Formation d'Apprentis ), prépare aux diplômes du CAP, BEP, BP, BAC Professionnel...

### Un Contrat d'Apprentissage pour les Jeunes de 16\*à 25 ans c'est:

- Un contrat de travail de type particulier à durée déterminée **de 1 à 3 ans** signé par l'entreprise et l'apprenti (e).

\*ou dès 15 ans en sortie de classe de 3e.

### Quel est le Salaire\* d'un apprenti ?

|              | 16 / 17 ans | 18 / 20 ans | 21 / 25 ans |
|--------------|-------------|-------------|-------------|
| ■ 1ère année | 25% du SMIC | 41% du SMIC | 53% du SMIC |
| ■ 2ème année | 37% du SMIC | 49% du SMIC | 61% du SMIC |
| ■ 3ème année | 53% du SMIC | 65% du SMIC | 78% du SMIC |

\*Sous réserve de dispositions particulières.

### Le C.A.D, quel est son rôle ?

- Le **Centre d'Aide à la Décision (C.A.D)** est un dispositif d'accueil et d'orientation des jeunes. Il met à leur disposition de la documentation sur les métiers et les formations en alternance.
- Le **C.A.D** aide les futurs apprentis dans leur recherche d'entreprise d'accueil (contact, CV, lettre de motivation). Il sert d'interface entre les entreprises et les publics en recherche d'emploi ou de formation.

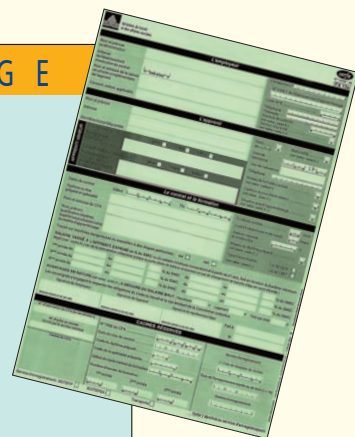

**CAD**

Centre d'Aide à la Décision  
1 Avenue du Parc  
95015 Cergy Pontoise Cedex  
Tél 01 34 35 80 36 / Fax 01 34 35 80 49  
e-mail: kelaia@cma95.fr





# LE CONTRAT D'APPRENTISSAGE

## AVANTAGES / APPRENTIS

### Quelle est la rémunération ?

selon l'âge de l'apprenti (e):

- 25% minimum du SMIC la première année.
- 37% minimum du SMIC la deuxième année.

### Quel sera le diplôme préparé?

- Un diplôme de l'enseignement professionnel ou technologique, du second degré ou du supérieur. CAP, BEP, Brevet Professionnel, Brevet de Maîtrise, Bac Professionnel, BTS ou DUT...

### Où se déroule la formation?

- En entreprise.
- Dans un Centre de Formation d'Apprentis.

### Comment se déroule la formation?

- En alternance: Entreprise et Centre de Formation.

### Quelle est la durée de la formation ?

- Egale ou supérieure à 400 heures en moyenne par an.

### Quelle est la durée du contrat ?

- De 1 à 3 ans en fonction du temps nécessaire à la préparation du diplôme.

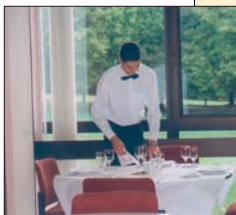



# LE CONTRAT D'APPRENTISSAGE

## AVANTAGES / ENTREPRISES

### **Versement d'une indemnité compensatrice forfaitaire:**

- Soutien à l'embauche: 915 euros.
- Soutien à l'effort de formation : 1525 euros minimum par année de formation (dispositions particulières pour les jeunes de +18 ans).

### **Exonération totale des charges sociales et patronales**

- sur le salaire de l'apprenti(e) pour les entreprises inscrites au R.M. de moins de 11 salariés.

### **Formule moderne**

- de la transmission du savoir qui assure la pérennité des entreprises.

### **Investir sur la jeunesse**

- dont le potentiel apporte une ouverture dynamique pour l'avenir de l'entreprise.

### **Permettre à un jeune d'acquérir une qualification professionnelle**

- correspondant aux besoins de l'entreprise.

